#50638, Izdavanje - Stan, Beograd, LION

TIP OBJEKTA	POVRŠINA	CENA	USELJIVOST
STAMBENA ZGRADA	55 m²	1,000€	SLOBODAN

SPAVAĆIH SOBA	DNEVNIH SOBA	SPRAT
1	1	6

PRAZAN	CENTRAL	DA	1	0	1	0	DA	NE	1	NE

Odličan stan na Lionu u novoizgrađenom kompleksu Viva Residence. Između bulevara i gradske bolnice, a naspram parka, stadiona Hajduk. Stan se nalazi na šestom spratu i sastoji se od jedne celine koju predstavlja dnevni boravak sa trpezarijskim delom i kuhinjom, spavaće sobe i kupatila sa tušem. Dnevni boravak celom dužinom izlazi na natkrivenu terasu sa pogledom na stadion. Grejanje po potrošnji, klimatizovano, parking mesto u garaži zgrade. Stan je prazan osim kuhinje sa svim elementima i tehnikom i plakara u svim prostorijama. Funkcionalan i pogodan kako za život, tako i za poslovnu delatnost. Dobar izbor na odličnoj lokaciji.

Takovska 45, 11000 Beograd
Srbija

Tel: 011 329 3161
Mob: 060 329 3161

www.eurorent.rs
desk@eurorent.rs

Reg. br. 301
Sva prava zadržana.

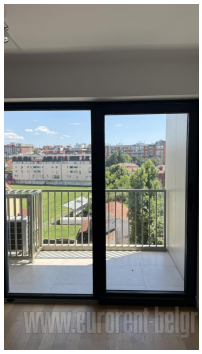

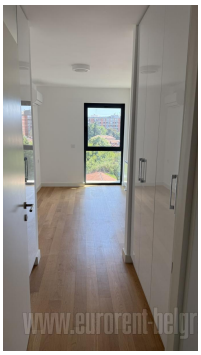

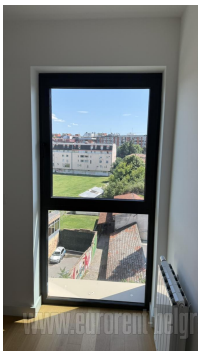

Sva prava zadržana.