

#50941, Izdavanje - Stan, Beograd, KARABURMA

TIP OBJEKTA	POVRŠINA	CENA	USELJIVOST
STAMBENA ZGRADA	50 m²	600€	SLOBODAN

SPAVAĆIH SOBA	DNEVNIH SOBA	SPRAT
1	1	1

NAMEŠTE	CENTRAL	DA	1	0	1	1	DA	NE	NE	NE

Lep, renoviran stan smešten na Karaburmi, u mirnijoj ulici na 10 minuta vožnje od Bogoslovije i tržnog centra Big Fashion. U neposrednoj blizini je više linija gradskog saobraćaja (16, 23 i 25), kao i komercijalni sadržaji. Smešten je u novijoj, dobro održavanoj zgradi sa liftom. Čine ga antre, dnevni boravak iz koga se izlazi na terasu sa pogledom na zelenilo, odvojena kuhinja sa trpezarijom i ostavom, spavaća soba sa bračnim krevetom i velikim plakarom, renovirano kupatilo sa tuš kabinom. Prostor je svetao, tih i opremljen lepo održavanim nameštajem klasičnih linija. Idealan za samca ili par, isključivo za domaće klijente.

Takovska 45, 11000 Beograd
Srbija

Tel: 011 329 3161
Mob: 060 329 3161

www.eurorent.rs
desk@eurorent.rs

Reg. br. 301
Sva prava zadržana.


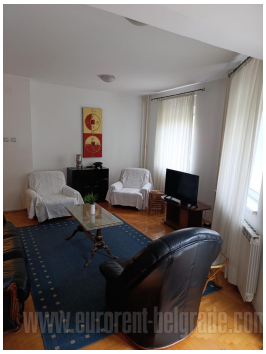








Takovska 45, 11000 Beograd
Srbija

Tel: 011 329 3161
Mob: 060 329 3161

www.eurorent.rs
desk@eurorent.rs

Reg. br. 301
Sva prava zadržana.